ГАЙКА ДЛЯ ВНУТРЕННЕГО СОЕДИНЕНИЯ UES



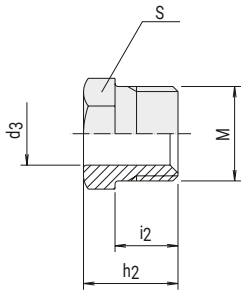

Резьба: метрическая параллельная

Серия	Внешний диаметр трубы	M	d_3	h_2	i_2	S	Артикул для заказа[1]	PN (бар)
LL	4	M 8x1		12	8,0	8	UES4LLZ	100
	6	M 10x1	6	13	9,0	10	UES6LLZ	100
	8	M 12x1	8	14	9,5	12	UES8LL	100
L	6	M 12x1,5	6	16	11,5	12	UES6LZ	500
	8	M 14x1,5	8	16	11,5	14	UES8LZ	500
	10	M 16x1,5	10	17	11,5	17	UES10LZ	500
	12	M 18x1,5	12	18	12,0	19	UES12LZ	400

[1] При обозначении материала трубных соединений из стали используется буква «Z» в конце артикула. Пример: XA4RLL**Z**.
При заказе трубного соединения из нержавеющей стали используется буква «V». Пример: XA4RLL**V**

$$\frac{\text{PN (бар)}}{10} = \text{PN (МПа)}$$